夕刊
朝鮮日報

쌀河流域返還과 再軍備强硬要求
佛蘭西와直接交涉키를要請
獨逸首相의重要提案

【聯合倫敦十二日發】 過般來「아브놀」聯盟事務總長「스뷔처」外務次官等이 자주「베를린」과「파리」「론돈」間을來往하여 무엇인지 重要協議를하는中이엇는바 「파리」駐劄 英國大使「디렐」氏는 이今回「론돈」에 歸還한結果 「히틀러」首相은 「베를린」駐劄 佛國大使「폰세」氏에게 對하야 「쌀」河流域 返還 及獨逸의再軍備의 重要提案을 提出한것이 分明하게되엇는데 右提案要旨는 如左하다

一、「쌀」河流域地方은 一九三五年에 行할 人民投票를待치안코 獨佛兩國間의 直接交涉에依하야 이것을獨逸에返還할것
一、獨逸은三十萬의常備軍을 要求함 但在營期間年限은九個月乃至十個月로함
一、獨逸은一切의 防禦的武器를 整備할수잇는것으로함
一、再軍備는漸進的으로 이것을實現하고 其他諸國에 得하는軍備上의 制限은獨逸政府도이것을受諾함

右히틀러首相의提案에對하야 獨佛兩國政府間에는폰세大使를 通하야 이미直接交涉이繼續되든바이問題는 歐洲政局에 全般的影響을 及하는것인만큼英國政府도 右提案을重要視하야過去數日間러링로大使를 交하야有力閣僚와 右提案에對하야愼重審議를하얏다

獨政府의提案에 佛國態度頗强硬
獨佛直接交涉停頓狀態

【聯合파리十二日發】 잘河流域인 歸屬及 再軍備에 關한 獨逸政府의 提案에 對하야佛國政府는 매우强硬態度를取하야獨佛兩國政府間의 直接交涉을모다 停止情勢를示하얏다佛國外務省은 히틀러首相이 具體的인提案을 提出치안는다는것조차 否認하는態度를取하야傳하는 提案에對하야는 到底히眞摯히 對議하기는 어려우리라는立場에서大略如左한見解를表明하얏다

一、잘流域歸屬問題는 聯盟의決定에待하는것이므로 直接交涉의 主題로될만한 性質의것은아다
一、獨逸은이에 히틀러首相의提案에 述한 水準外지 再軍備를實現하얏다 獨逸政府가軍備監督問題에 强硬히 反對하는 理由의하나는實로이에잇다

뭇首相의特使伯林着

【電通伯林十二日發】 困境에빠진軍縮會議의難局을打開하려고 핫틀러首相과直接懇談의目的으로뭇소리니首相으로부터特派된伊太利外務次官스브릿취氏는十二日午前八時伯林에到着하엿는데驛頭에는伊國大使를爲하야顯官多數의盛大한出迎이잇엇다

對立形勢益激烈
何等具體的結論에未達
內政會議前途暗澹

【電通東京電話】 第五回內政會議는 十二日 午後一時半부터 四時半外지 實로 三時間에亘하야 行하얏는데 依然具體的結論을 보지못하고散會하얏다 그리고農村精神의 作興에 對하야는 이에 審議를거듭하기 二回에 及하얏슴에도不拘하고 如斯히 何等 具體的인 結末을보지못하고 또審議의 內容을보건대各閣僚가各自다른見地에서 議論이續出하고 또農村負擔輕減 其他의實行의 經費를伴하는問題에 入함에따라 益益 各閣僚間의 意見에 對立으로서는傾向이잇서 現在十二日의 內政會議에잇서서도 後藤農相、荒木陸相과 高橋藏相、山本內相、三土鐵相等間에 相當히 激論이 잇는듯하야 이對立形勢는 回를거듭함에따라 一層 激烈을招來할것으로 豫想된다 그리고 十二日의 內政會議에 附議된 農村敎育에 對하야는當然 鳩山文相의 出席을 볼것임에 不拘하고 鳩山文相은他會議의잇는것을理由로하고 出席치안코或은 鳩山文相은이다음의 內政會議에도 아마出席을拒絕할지도모른다 이에對하야同會議의 前途는매우暗澹하야젓다 이때문에 第五回會議의席上 今後內政會議의審議內容은絕對로外部에漏洩치안

第五次內政會議 散會後各相談

後藤農相

【電通東京電話】 內政會議散會後 後藤農相은말하되 今日은精神作興問題에對하야 農林省의案을詳細히說明하얏는데 겨우意見의一致를보앗다 어떤問題中各種團體의技術員養成에關하야는 相當히多額의補助가 必要하므로現在九年度豫算中에 三百萬圓을計上하얏는데削減되엇으므로 精神作興의大綱이決定되지안는以上 當然이豫算問題에對하야 大藏省과交涉을行하기로될것이다 時日은업슴으로 今日은精神作興을速히決定하야다음問題에入하려고생각이잇는데 여러가지意見이잇고또意見이多岐에亘하야마침내第二의問題에가지못한것은遺憾이다 다음은이는問題를하것니나에對하야는別로議論을하지안엇다데緊急을要하는것을런지할생각이다蠶絲對策도 蠶種만은치워버렷스나아즉問題가만히남아잇다 또最近과가티 蠶絲가低落하는狀態로는어떤應急策도 必要하게될것이다 더問題가잇다 次回는아마다음閣議後로될것이다

荒木陸相

【電通東京電話】 內政會議後 荒木陸相은가로되 今日의會議內容은 一切말하지안키로되엇는데 進行하얏다고해도조켓다 오즉全然히 迂遠한것은 좀더現實化햇스면조켓다 五里霧中이아니라 十里霧中의感이잇다 高橋藏相의이야기도細部엔觸치안는範圍로는實도 잘理解될수잇다 그러나藏相으로서도全然돈을支出치안켓다는것도아니라고信한다 內政會議라는小汽車도 停車場에하나들뒤거큼질하기도하고 더지나치기도하나 定刻到着함에는 틀림이업다고생각한다 그리고 어떤强度로農相의 體面을보아주는程度로 될것이다 아즉政府가鐵道建設計劃으로어떠케서든지 內政問題에돌리기로하는데 對하야는 鐵相으로부터나他의어떤閣僚로부터나 아못말이업다 이런問題는他人의 財產을論하는것과갓트므로 自發的으로나오지안는限 他人으로부터 이러커러말할수는업다고생각한다 今後二週間 남젓슴은이므로 農村對策에는 年內에말하게되지못할것으로생각한다

高橋藏相

【電通東京電話】 十二日의內政會議散會後 高橋藏相는官邸에서 多少 조치안는얼굴로如左히말하얏다 그로서무슨말을 報告는堀切書記官長이할것이다 今日은各大臣으로부터 各各具體的으로말이잇는데 滿足히못날가는아즉좀더會議를거듭해보지안으면모르겟다 그러나會議를거듭하자면어면 結論에나올것이다 鳩山文相은 다른準備가잇서서出席치안엇다

汎米諸國間에 互惠條約締結
헐米國務長官이提議

【聯合몬레비데오十二日發】 目下몬레비데오에開催中인 汎米會議十二月의 會議席上 米國國務長官 헐氏는汎米諸國에二國間의互惠條約을 締結하기를主張하야如左히 提議하얏다
余는 汎米諸國이相互間의貿易에잇어서 障壁或은制限의撤廢하고 또關稅率의漸進的引下를期하고저二國間의互惠的通商協定을締結하기를 提議함

宮相首相訪問

【電通東京電話】 湯淺宮相은 十三日午前八時二十分四谷私邸에 齋藤首相을訪問하고 會談約三十五分에亘하야同五十五分辭去하얏다

財務次官補도 憤慨하야辭職
米財務省의動搖不熄

【聯合워싱톤十二日發】 米國財務省首腦部의動搖는 아즉不熄하야 財務次官補『모겐타우』氏가 內閣歲入局의監督權을 빼앗아 自身이 이것을兼任하얏슴으로 그重要權限을失한데 憤慨하야 同氏는루즈벨트大統領에게辭表를提出하얏다 【루즈벨트】大統領은 이것을受理한다고聲明하고 다시『마리조나』州 락소에休暇中인『우딘』財務長官도 病이아즉快癒치안는다는理由로 來年元旦을待치안코 最後的으로辭職하야『루즈벨트』政權과 徹底的으로 袂別하게될것으로觀測하고잇다 또預金保險會社社長『칸닝감』氏도 來年一月一日以降 그職을 辭去하기로決定하얏다고傳하야 財務省首腦間의 陣容에變動을期待된다 그리고루즈벨트大統領은 十二日 큐바駐劄 米國價事웰스氏를 財務次官補로任命하얏다

三五年軍縮會議는 海軍問題에局限
既存海軍條約規定에不拘束等
三省委員會對策決定

【電通東京電話】 廣田外相은 一九三五年에 開催될次期海軍軍縮會議에對한 對策을重要觀하고 世上一般에此로써第二華盛頓會議가될것이라고 하는不安印象을 防止할目的으로일즉이外務省內에外務 陸軍 海軍三省連絡委員會를 組織하야每週一回式 此의基本的對策을準備協議하며잇는데 確聞하건대同委員會에서는 旣히

一、一九三五年會議는 런던條約에依하야 規定된海軍問題만에局限된會議일것
一、日本은一九三五年會議에서는旣存海軍條約의 如何한規則에도 拘束되지안는絕對自由의立場에잇슬것

의二大事實에依하야日本은一九三五年의會議에對하야 左와如히毅然한原則的態度로 臨하기로三當局間에完全한意見의一致를본模樣이다

一、日本이提出할海軍問題의具體案에關하야는 日本의國防의絕對安全과의觀點으로毅然且愼重히 全然새로審議立案할것
一、昨年十二月日本으로부터國際聯盟軍縮會議에提出한海軍縮案은 一九三五年會議와는全然關係업는것이 旣히明白한것으로써 一九三五年會議에對한提案은 聯盟軍縮案等에拘束될것이안이다 딸아서此는國際軍縮會議消滅과共히自然消滅에歸할것이다
一、一九三五年會議는海軍會議만에局限될것임이明白함으로 日本은同會議에서滿洲問題等을論議함을絕對로許치안흘것
一、世만안이라日本의聯盟脫退에依하야 滿洲國問題의世界的論議가開始되야 日本의方針은旣히宣明된바이나 萬若一九三五年 會議에서그必要잇는境遇는日本은積極的으로關係列國에對하야滿洲國關係의爭論을承認할수업는旨를事前에通告하는一方法일것

는다는變五號口令을約하얏다

文相出席拒否

【聯合東京電話】 鳩山文相은 일즉이「敎育問題에關하야는文部省自體에서 審議決定한各閣議에承認을할것이며 內政閣僚會議에 附議할것이라」고主張하던바 十二日의閣議散會後堀切書記官長은文相에對하야 今日의內政閣議에서精神作興의問題가 附議되는데 此는直接敎育에 關係잇는것임으로 꼭出席하여달라고 懇請하엿슴에 鳩山文相은 今日은不得已일이잇서 出席할수업다고 拒絕하엿는데 文相이果然有事로 出席을拒絕하엿는지或은內政會議에對한眞意가從來의主張대로인지 疑問視된다

陸軍定期異動 物色되는面面

【電通東京電話】 陸軍定期異動의詮衡은逐次 進行하는바 目下 詮組에上한主要한人物은如左한模樣이다

中國駐劄軍司令官 陸軍中將 中村孝太郎
第六師團長에 第六師團長 坂本政右衛門
同
參謀本部附로 參謀本部附 陸軍少將 梅津美治郎
中國駐屯軍司令官으로 敎育總監部本部長 陸軍中將 香椎浩平
第三師團長으로 陸軍大學校長
同 廣瀨猛
敎育總監部本部長으로 參謀本部總務部長
同 西尾壽造
陸軍大學校長으로

蘇·農村勞働者兵士 待遇改善令發布

【電通모스크바十二日發】 쏘베트聯邦人民委員會委員長몰로토프氏、共產黨中央委員會執行委員스탈린氏는 本日極東諸州의農村勞働者兵士의 待遇改善令에署名公表하얏는데 그內容은如左하다

一、極東地方諸州의 콜호즈(集團農場)은今後十年間政府에對하야 穀物을納付하는義務를免除함
一、同地方個人農에對하야는右義務를今後五個年間免除함
一、極東沿海諸州에서 政府에對하야肉類、馬鈴薯、버터! 牛乳를納付하는義務를免除함 但特定의地域은例外로함
一、콜호즈(集團漁業)으로부터 政府가買上할魚類의價格을二割가량引上함
一、工場運輸勞働者其他의賃銀正規의俸給을引上함
一、本令은一九三四年一月一日부터實施함

政府가突然이러한 豫想外의寬大한待遇改善令을發布한데關하야消息通은如左히觀測한다
卽本令은極東에의移民을獎勵하야 이로써人口過剩의 窮狀을救하는同時에隣接日本에 派遣한地方의民力을養成하므로써目的으로할것이라한다

日印會商進展形勢
兩三日中澤田보아兩氏私的會見
全面的解決을期待

【電通델리十三日發】 日印會商은表面에 停頓의形態를繼續하면서 去七日及九日의 澤田代表와 보아長官과의 極秘裡의折衝에 依하야漸次 進展의勢를보혀 最大難關인 晒配定量에對하야서도 配定量그自身에二割을 增하야現在의 八分에一分六釐를 加하야 九分六釐로하는等의 妥協案을作成하야兩氏의 意見交換에 依하야接近의機運이 作成된듯하다 그리고 印度側硬化의 原因으로된 日本綿業者側의 强硬聲明에對하야는澤田代表로부터 日本綿業側의 說明은 決코脅迫的意味를 含하는것이아니오 日本綿業側은 圓滿解決을希望하고잇는것은 一切의交涉을 政府當局에 一任한것으로도 分明하다 이것이不當이 曲解되는것은 日印國交의 大局에鑑하야서도 極히 遺憾으로 역이지안으면안된다 는趣旨를纏한結果 印度側에서도 매우諒解한模樣으로 印度側으로서도 萬若解決을바랄수업다면되도록 크리스마스前에 大綱만이라도 처되버려달라는希望이잇스므로 澤田代表는東京과의協議를急히하야 兩三日中에 다시한번 보아長官과私的會見을하게되엿다 그리고 이私的會見에잇어서 全面的解決에 到達할것으로期待되며 이것과前後하야 東京에서도 妥協案檢討의 閣議가開催될자면 前後九十日에 亘한日印會商도이로써大終末에達할豫想으로 本會議는 아즉東京에서正式回訓이到達치안으므로 豫測하기가 困難하야 結局 私的會見에서 大體의 主張을決定하고 本會議에서는單純히 그結果를 形式的으로附議하는데不過할模樣이다

形式的讓步는 受諾絕對不能
外務當局의態度强硬

【聯合東京電話】 澤田代表보아商務長官과의 私的會談經過는漸次 外務省에報告되엿는데 右에依하면印度側은 日本에對한 晒割當率은 去四月의提案인八分八釐로부터 更히九分六釐로하고 또爲替條項도協定市場보다二割이 變動잇는境遇만 交涉을 行할旨를聲明하고잇다 右에對하야 外務省은자못强硬히如左한態度를示하얏다 今回의印度側의提案은 別로볼만한讓步는안이고 單히日本의面目을形成的으로 우려함에不過함으로 更히 晒割當率에就하야 增額을要求한다 또爲替條項도 理論的으로나 實際的으로나 不當함으로이것은어데外지撤廢한것이다

會商을成立케하라
外相代表에電訓

【聯合東京電話】 델리의日印會商은澤田보아兩代表의 私的會談의形式에서 只今도折衝하며잇으나 印度側은相當히日本의要求에對하야好意的態度를示하며잇스나 日本을아즉 容易히樂觀을許치안코 또廣田外相은十二日閣議에서도델리交涉經過及外務省의決意를說明하야그承認을得하엿슴으로 日印會商은大綱에잇서서 成立식힐것이라는見地에서 十二日澤田代表의게次와如한 訓電을打電하엿다
日本代表는 最後要求를貫徹하기爲하야어데外지던지 强硬한 態度로 折衝하기바라며 本協定을 可及的速히 施을容易케하기爲하야 次의方法을講究할必要가잇다
一、現在兩國間에問題로되여잇는晒割當及爲替條項의問題를除하고 兩者의間에完全히意見一致를본것
가、綿布輸出을門戶開放로할것
나、棉貨에對하야 從量稅를存置하도록 最惠國待遇를與할것
다、貿易年度를二期로하야 超過許容限度一年五分等에就하야는 更히印度側과의間에 覺文을取交하야 本省에送附할事
一、又關稅의問題에決定해의件의 處理에就하야는此의遂行에要하는詳細한技術的具體案의決定에關한專門家會議를開催할事

中央軍續續集結
福建軍도着着防備
兩軍戰端開始는不遠

【聯合上海十二日發】 中央軍及第十九路軍은 모다着着 各境方面에 兵力을 集中하야 中央軍第八十八師、第二十三師、第九師의 三個師는 이미浦城에集結을完了케 할돗하며 第九師長 蔣鼎文氏는 浙江討逆指揮에任命되어 浦城集結軍의指揮에當하기로되엇다 一方 福建軍도 着着防備를 하게하야 十九路軍의 二個師約二萬은 十二日廣東省境에서 延平에到着하야 다시 그大部隊는 古田에向하야 進軍中이다 十九路軍中에는江西共產軍으로 볼만한風體인兵卒이 多數混入하얏다 한다

【電通上海十二日發】 中央軍第八十八師第二軍의第四砲兵一個聯隊及第三軍의 第四〇、第四一、第四二의各團(約五千)은 浙江省에入하야 浦城方面에 配置되야잇는데 更히近衛陳銘樞의 第五七師가 福建省境에 移動할豫定으로 此等의總指揮도 蔣鼎文은 이미十日杭州에到着하엿다

陸軍、駐米大使 齋藤氏推薦方針

【電通東京電話】 陸軍서는帝國外交에關하야 特別의關心을 갓고잇스나 今回偶然히 駐米大使의更迭說이起하여잇슴으로 今日의駐米大使를 詮衡함에當하야는 單히 資歷 學歷 感情等에拘束되지말고 어데外지던지 國家本位、人物本位로나가지안으면안된다는 見地下에現駐支公使齋藤博氏를推薦할方針으로 近近此旨를正式으로外務省에通할方針이다

白國上院豫算案可決

【電通부랏셀十二日發】 白耳義上院은國防費七億五千九百萬法을含한 非常時豫算案을 可決하얏는데 社會黨議員은모다 反對投票를하얏다

人事·集會

▲伊藤泰吉氏(忠北警察部長) 十四日午後零時四十五分京城驛發赴任豫定
▲高安彥氏(平北內務部長) 新任人事次本社來訪
▲上內彥策氏(總督府警務課長) 十三日午後五時後京城驛着赴任
▲伊達四雄氏(京城府尹) 同上

八面鋒

◇澤田代表曰『이대로는到底히 이야기가 안되니、나는모르겟소』。
◇廣田外相曰『엇더케든지 協定을 成立식혀야된다』。
◇澤田과廣田의 距離가 이러하니、印度洋을 새에둔 日印會商이 쉬사리될나고。
◇아버지말슴에『상놈의子息에게는 내딸을 줄수업다』。
◇딸이 엿자오대『케케무근말슴은 일이업습니다』。
◇아버지와 딸의 생각이 이러케 다르니 世相이 變遷함은 누가 막으리오。

謹告
今般本店에서時代에適應한施設과販賣를組織하는同時에永川商業界를動하야 創業時期의價格으로서 에게提供코저하난바이오니 有志諸氏는試用兼一次下命하야보십시요 어김업시恰足할줄로밋고잇슴니다 此店의商品은他店에不許하난 絕對廉價인것은自信하고敢히 御告하나이다
種目 雜貨 洋百貨 和洋化粧品 文房具 家庭陶磁器 金物
永川邑南門通
Ⓑ 朴仁達商店

本所은左에普信響鐘을大衆本位로精選製造하와實費提供하오니多少不拘하시고注文하시옵
◎(但物價는代金引換으로하고運賃은注文方이負擔함)
堅如金剛

一、甲鐘口直徑一尺五寸 (百五十斤以上部落用) 代金九圓也
一、乙鐘口直徑一尺二寸 (百斤以上部落用) 代金七圓也
一、丙鐘口直徑一尺 (五十斤以上部落用) 代金五圓也
聲如雷震
◎(但十枚以上注文에는物價五分以上의粗品을進呈함)
京畿道高陽郡龍江面孔德里百三番地一三
鐘鐵專門 普信工業所 白
(取次長電話一四二五番)

말더듬이
矯正專門 訥言專門矯正院
重難한訥言도全治함
京城府通洞一四九番地 (來內書無料送呈)

시에론 레코-드

지난밤追憶 南宮仙
화로가에서 드르실流行歌

特許懸吊式 改良空氣銃
在來銃보다 한층進步한 優良特許懸吊式이라 獨逸多年檢案한結果 本會社가傑作 特殊鋼鐵製銃身은 精巧
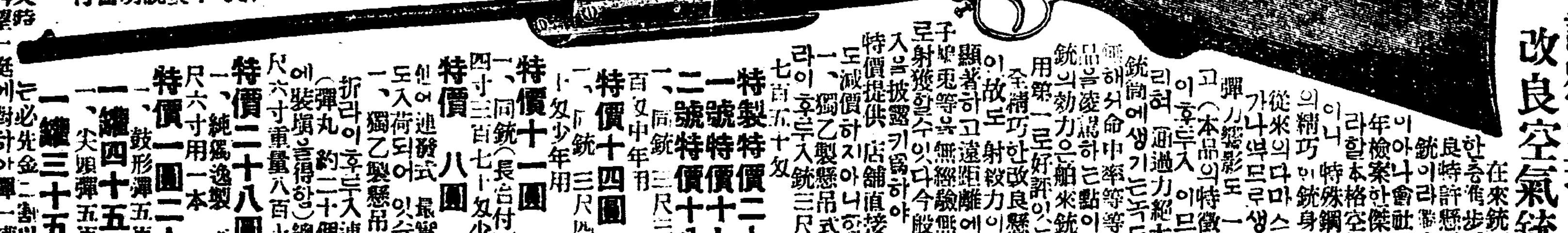
許可不要說明書付
一、特製特價二十一圓 一號特價十九圓 二號特價十八圓
一、同銃三尺三寸 特價十四圓
一、同銃三尺四百七 少年用 特價十一圓
一、同銃(長台付)二尺四寸三百七十匁少年用 特價八圓
特價二圓二十錢 一、純獨逸製 ペネ三尺六寸用一本
特價一圓二十錢 一、數形彈五百個入
一鑵四十五錢 一、尖頭彈五百個入 一鑵三十五錢
注意 模造品잇다 新改良懸吊式에는獨乙立美人印을附하엿다 注文時는必先金二割以上送付
空氣銃直輸入販賣 仲商店銃砲部
假營業所京城仁寺洞二五五 (鐘路警察署東橫通り)
振替京城一四六九五番

團成社 恩授洞 電光九五九
十二月十三日부터三日間
◆MGM特作全發聲日本版 거리의野獸 全十卷
◆MGM特作全發聲日本版 青空狂騷曲 全十卷
次週十六日부터 크린우ー드
男性의血潮 吉思汗의假面 나는重役 砂漠의遺産 男子와女子 永遠의微笑

新興團黃金座第一回公演第一週
十二月十四日부터特別大公演
料金 階上大人五十錢小人三十錢 階下大人三十錢小人二十錢 어린이十錢
◇朴孤松作 悲劇 가시는아버지 全一幕
◇朴英鎬作 哀歌 港口마음의波止場 全一幕
幕間 李鄕石、金春雨、崔仙、獨唱合唱
◇朴英鎬作 喜劇 悲劇慶業 全二幕
成光顯、石臥佛、朴孤松、朴昌煥、徐一星、金景希、崔仙、金春雨 總出演
次週十六日부터
◇李雲芳作 悲劇 玉딸이가죽기前 全一幕
金東仁作 鄕土劇 농수버들 全一幕
朴英鎬作 悲劇 鶴 全一幕
幕間 獨唱
桃花劇場 廣橋桃花洞 電光一三三

本館에大異狀 防寒의도스트랑裝置!
十二月十二日부터朝鮮映畫大會
젊은이의노래
監督 李慶孫氏 主演 金一松氏 羅雲奎氏
春姬
優美館 黃金町 電光三九五

南宮檍老人等의 洪川牟谷校事件擴大

六名檢擧코警察은繼續活動中

二名은不日送局될러

【春川】 강원도 홍천(洪川)경찰서(洪川警察署)에서는동군서면모곡(西面牟谷)에잇는사립학교와야소교회등을 중심으로 어떤혐의를두고 지난십일월삼일 이후 대활동을개시하야 모곡학교의교장이요 전일황성신문사(皇城新聞社)사장이든 남궁억(南宮檍)(七一)로인을 필두로동교교원 남궁경숙(南宮敬淑)(三三)양과 리범구(李範球)(二二) 목사류자훈(劉子勳)(四九)등을인치하는일방 검거의손길을 더욱넓히여 린제(麟蹄)읍에서남천우(南天祐)목사를 검거하여오는외에 춘천군남산남면동지며 화천(華川)군등에서도 다수한청년을 속속검거하여다가 이래엄중한 취조를해왓는데 그중남궁억로인 외두사람에대한보안법위반(保安法違反)급불경죄(不敬罪)에관한사건만은취조의일단락을마추엇음으로불일간춘천검사국으로송국할터이고 남어지다수 청년의치안유지법위반협의사건은아직도계속취조중인데 사건은 더욱확대될모양이라한다

(사진은남궁억로인)

校庭에無窮花培植코 民族思想을鼓吹

◇囑托教員은不敬罪로取調中

檀君年號使用코崇拜

사건내용을 듯건댄 전긔남궁억로인은 긔미운동이후 교육열이나날이팽창해짐을따라 의연봄에이르러 자긔의 사재삼천오백여원을던저야소교회의 부속서당을 건설하고 아동교육에힘써오든중다시 춘천선교회에서 삼천원과 학부형등에서 이천원가량의 긔부금을어더 교사를건축하고 대정십일년구월에는 사립학교의 인가를어더 백명내외의 유영에 전공해왓는데 씨는항상조선××를 주창함과 동시에단군(檀君)을 숭배하야 년호도단군연호를 사용하여왓다한다 그리고 아동에게도 항상이와가튼 민족의식을고취해온것이라하며 녀교원 남궁경숙양으로 하야금 조선심(朝鮮心)을 환긔하는창가를만들어학생과학부형에게해왓다는것이다그뿐만아니라동교교정에는 수만본의 무궁화를재배하야 음으로양으로 조선민족의 독특한사상을 고취해왓다는것이다 또촉탁교사 리범구에관한 불경죄의 혐의란것은동교사역야소교신자로 작년봄 자긔방에 부처두엇든 각국황제와대통령의인쇄화(印製畵)중에잇는어존영에다가 손작난질을 햇다는것이다

는 이상이업다한다 그리고불일검사국에 넘길때에는 그의건강을 념려하야 혹은신체만은석방될는지도몰은다한다

牧師中心의 赤色秘社綻露

中心人物劉子勳牧師는 重大使命띄고露國서潛入

별항=모곡학교와남궁억로인을중심으로한 보안법위반 불경죄의반등혐의의 사건을 취조하든중의외에도 목사류자훈(劉子勳)을 중심으로된 사유재산제도를 부인하는비밀결사의조직이발로되얏다한다 동사건은 아직비밀리에취조를계속중임으로상세한바는알길이업스나동사건의중심인물은전긔류목사와 남천우 목사등으로춘천,화천,린제,홍천등각군에 산재해잇는 야소교회의소속분자를 망라하야 조직된공산주의계통의 조직체인 모양이라한다 조직내용이나 계통여하는 일체알길이 업스나 목하동사건의혐의로 취조를밧는사람은 열서명이나되며 사실여하를따라사건은의외로확대될는지도모른다고경찰부측에서는 말한다 그런데전긔주심인물류목사는여덜살때에 『로서아에가서이래생장한 사람으로수년전조선에도라와어떠목사로 활동해왓는데 혹은 모종의사명을띄고잠입하야목사로가장하고 이래잠행운동을 해온것이나아닌가하는점에서더욱주목된다

牟谷學校는 廢校狀態

南宮老人은不拘束送局?

모곡학교를 중심으로·검거선풍이 이러난이래 동교는완연폐교상태에 빠젓슴으로 재적아동백여명은 배울길이맥혀 수백학부형은 근심중에 날을보내고잇다 그리고 남궁억로인은 칠순을넘은 고령으로 사법실의취조를밧는몸이되여 무엇보다도 건강이념려되는바인데 경찰측의 말에의하면 로인에게는 특별한대우로 숙직실에서 긔가케한다하며또차입도 허락하야 아직건강에

龍岩浦漁市場을 『龍川面經營으로』

上京代表總督에게陳情

루보한 평안북도 룡암포(龍岩浦)어시장(漁市場)문제로말미암아 총독에게 진정하고어시장갱생긔성회(更生期成會)에서당지유지로 김덕규(金宅奎)씨외오명은 십삼일에 총독부를방문하고 오후한시반에 우원(宇垣)총독을만나 다음과 가든진정을하게되엿다한다 원래 룡암포어시장은 열한광병이후 대판(大阪)에 본점를 둔이좌나상회(伊佐奈商會)에서경영하여오든바 금년십일월로그청부경영긔간(請負經營期間)이 만료함에따라 평안북도 어업조합련합회(平北漁業組合聯合會)에서 어시장을폐지하고직영으로어물공동판매소(魚物共同販賣所)를설치하게되엿는데어시장을폐지하고설혹그대신으로공동판매소를설립한다하야도 어시장을 폐지하는것은룡암포의번영에 관계가깁흠으로 공동판매소외에룡천면(龍川面)의경영으로 어시장을존속식혀달나는것이며 또 어시장규측제이조에의하야 당연히 어시장소재지의 면(面)의경영할것이며 또면의 재원(財源)으로보아도 필요하다 하는것이라한다

京都帝大에大火

工學部中央實驗場에서發火

當局은軍隊出動을依賴

【聯合京都電話】 십삼일오전십시오십분경 경도제국대학 공학부 중앙실험부기게장(京都帝國大學工學部中央實驗部機械場)에서발화하야 방금 맹렬히연소중이라 대학에서는 마츰정오의휴식시간이어서 다수의 학생이달려가 진화에 노력하엿스나원체 평장이큰 반목제의 건축이라 손을쓸 사이도 업시 불길은 맹렬하야 사방으로연소중이다 부근에는 동공학부전기학교실(電氣學校室)기게학교실채광야금(採鑛冶金)와사발생소(瓦斯)와사『탕크』등혼발성건물이만히잇서 위험하기 짝이업서대학당국에서는발화와동시에시내각소방서외에제십륙사단당국에도진화에응원하여달라고청하엿다

을소실하엿고아직도맹렬히연소중이며 대학에서는 대혼란을일우엇다

長津地主會幹部 鄭、李兩氏被逮

◇內容은未詳

칠년간이란 긴세월을두고 수력전기회사 설립문제로 장진(長津)민의리익을위하여 장진지주회(長津地主會)최고간부로 활동하든 정찬주(鄭贊周) 리태완(李泰完)량씨는 지난 십일오전 함흥부내 황금정 정진섭(鄭晉燮)씨댁에寄숙하고잇든중 하갈경찰원(下碣署員)의손에 검거되여 압송하엿다 자세한내용은알수업스나 지주회 고문인재동장래랑(齋藤長太郞)씨를전긔정진섭씨댁에 방문하니「나도너무나 갑작스러운일이라 무슨영문인지를 몰으겟스나 지주과게는아닌듯합니다 하여튼 일차하갈서까지가서 자세한것을 조사할 예정입니다」다고말하면서 금후지주회에 대하여매우 비관하는모양이라한다

조흔수잇슬가하고 서울왓다가헛물켜

전라남도 해남군삼산면 충림리(全南海南郡三山面忠林里)리창실(李昌實)(三六)은남의바를조작하야 사려왓스나 헤마다빗만자라가는형편임으로행여나조흔수나잇슬가하야 상경하엿스나 도모지일자리조차 업슴으로 십팔일아츰에 본정서(本町署)에와서고향으로 도루가게해 달나고애원함으로동서에서는비로상원을주어서그고향으로돌려보냇다

月賦買裁縫機를 他人이差押할수잇나

京城法院에珍訴訟一件

미국법률에 의지하야 체결한동산(動産)의 매매계약을 일본법률은 이것을어떠케 처단할것이냐? 사건의판결여하는 전조선적으로 큰영향을 주게될소송사건이십삼일오전에경성지방법원민사부에 제기되엿다 사건은미국에 본점을둔「씽거—·소잉·마신·캄패니」(씽거재봉침기게회사)조선 총지점이 시내 영락정(永樂町)공제무진회사(共濟無盡會社)를 상대로이르킨 강제집행이의(强制執行異議)의소송으로 피고 무진회사에서는이달오일에 시내 창신동(昌信洞)일백사십이번지신선희(申善熙)가 가지고잇는 재봉틀한대를강제집행하엿다 그런데그재봉틀은 원고「씽거」회사에서 금년六월이십일에 대금이 백원으로작정하고 그중에서 이십오원은선금으로밧고 남어지 일백칠십오원은 매월팔원식 월부로밧기로하야 그잔금을 다지불하지안는동안은 그재봉틀은 소유권이 원고「씽거」회사에 잇고 신선이는 대금지불을완료할때 까지는 보관한다는 약정으로 판매하야 십일월까지 전후륙십원은 수봉하고잔액일백사십원은아즉밧지 못하엿다 그럼으로 그재봉틀은 즉「씽거」회사의 소유이라고 말하고 피고무진회사에 대하야 그 강제집행을 해제하여달라고 하여도 용허지 안음으로 이의(異議)의소송을 이르키게된것이라고 주장하엿다 그러나조선현행민법에서는 물건이한번 매매되면 이상은판사람은산사람에게대하야대금을받을채권(債權)이잇슬뿐이오산(買)사람은판(賣)사람에게대하야 매매된물건의 소유권은당연히산사람의 것으로되어잇는바 이 가지게되는것이 엄연히규정되어잇는바이 사건에 대하야 재판당국의 의견은 여하히귀결될는지 조선가정에 월부재봉틀을 사서쓰는사람이 만흔이께로 극히주목을 끌고잇다

有力嫌疑者逮捕

『핸드、백』盜難事件

◇鍾路署에서取調中

시내남대문통 정자옥(丁字屋)백화점에서 도군사령관부인(川島軍司令官夫人)이 현금이천원이 들은『핸드백』을 일허버린 사건이잇슨후그동안 소관본정경찰서(本町署)와 헌병대에서는필사의노력을다하야 범인을 수사중이미 몃사람을 혐의자로 붓잡어보앗스나모다 사건과 관련이업는것이판명되여 사건은 오리무중에드러가고잇섯다그런데십이일밤시내종로서(鍾路署)사법계에서는돌연무슨단서를붓잡엇음인지시외신당리(新堂里)에서리덕성(李德成)(假名)이라는로파를인치하고래의수수걱기의이천원도난사건의 혐의자로서 엄중취조중이다 그는 상당히유력한 혐의자인 모양으로 취조하는계원은 자못긴장을 띄우고잇다 그로파의 신분으로서 엉터리도업는 백원자리지페두장이 나왓는데 당자는길에서집엇다고 주장하나 그근거지는모호하다고한다 이에 오랫동안해결을 짓지못하고잇든 수수걱기는 혹은의외의 방면에서해결될는지 모른다고한다

土地收用紛糾는 委員會서裁定해

內務局에서改正草案을作成

조선토지수용령(土地收用令)은 명치사십사년 사월에 제령(制令)으로발포되여 동년칠월부터시행되엿는데 그간에 대정칠년과소화삼년의개정이잇섯스나 토지수용령의 근본적개정은아즉업섯다 그런데 최근장진강 수력전긔회사(長津江水力電氣會社)의토지매수문제 부산축항문제등에관련된 매수가격의재정에 대하여도 이법령은권위업는것을 여지업시 폭로하고잇슴으로 총독부에서는 토지수용령의 근본적개정을하려고 내무국(內務局)에서 조사하야 초안을작성하게되엿다 개정할 요점은다음과 갓다한다

즉 차지인(借地人)의 철퇴를 요구할경우에 대한 규정과또총독부에서 이런종류의 토지수용에관한 분규를 재정(裁定)할경우에 모다위원회에자문하야 매수평가(評價)가 공정한가 아니한가를 결정하야 권위잇는 재정을 하기위하야 위원회의 제도를 설치할것등이다

그런데 학교 철도 특수공장기타여러가지 공공사업이 매년늘어가는 조선에잇서 중소지주와관련이깁흔 토지수용령의 근본적개정은 극히긴급한일이나 현재의동령은 아조관료적 독단적의규정이어서 개정을요하는데 이것이 장차어떠케개정될는지 자못주목된다한다

義父殺害한義父를 警察에告發한少年

京城驛에서또돈쎄기고 本町署에와서呼訴

십삼일아츰에본정서(本町署)보안계에는 초초한소년한명이 차저와서 고향으로 갈려비를달나고 애원한일이잇는데 그의뒤에는 의외에도 탐정소설에도비길만한 착잡한사정이숨어잇다 그는 경상남도경주군양남면(慶州郡)에본적을둔 양재도(楊在道)(一三)라는 소년으로서일즉이 네살적에그어머니 계봉란(季奉蘭)과의부(義父)인 윤덕수(尹德洙)(一名敬德)를따라서 강원도평창읍(平昌邑)에갓다그들은 그곳에서 작으마한 도기상(陶器商)을펴고별로 부족업시 지나든중에 지난 이월어느날밤돌연 부근의금광 광부가달려드러서 소년의 의부윤덕수를살해하고 소년과 그어머니를 빼아서가지고 산속으로도드러갓다 이때부터소년은 그광부를 다시의부로 섬기게되엿스나 그의악독한 소행에 분개하야필경소년은 부근주재소에 고발하야 광부와 소년의어머니는 살인죄로 검거되여방금 춘천지방법원에서 심리중이라한다 소년은할일업시춘천(春川)경찰서상에게서 려비십원을 어더가지고 고향으로 도라가던길에 십삼일아츰에경성역에서 나히열다섯살가량되여보이는 소년이 따라와서 차표를사주겟다고 함으로 현금 팔원을 주엇더니 그만돈을가진채 어대로 모양을감추어버렷다한다 본정서에서는 그사정이매우 딱하다고하야 려비칠원을주어서 본고향으로 돌려보냇다

被告要求一蹴코 分離審理로決定

◇曹奉岩等公判繼行

【新義州】 루보—런일공산당사건공판공개 통일답변등여러가지조건을재판장에게요구한 관계로지금것 연긔되여잇던조선 단일공산당조봉암(曹奉岩)사건은 오래동안 현안중이던바 재판장은드듸여 피고의 요구를 일축하고다음과 가치기일을결정하야분리심리키로되엿다고한다

▲金命時等七名 十三日

▲曹奉岩等五名 十六日

▲金 燦等四名 十八日

天氣豫報

晴一時曇

七七四미리의 高氣壓은滿洲北部에서 朝鮮及黃海에擴大되고 日本南岸은흐리고 其他는天氣가조코靜穩하다 明日은 天氣는조코 치위는덜하다

最高 三、七

最低 零下五、七

本日正午 一、二

京元線列車『홈』變更

경성역 경원선렬차홈은개찰구에서 일렁남아나 거리가잇서불편이만잇다 이번에렬차선로의변장공사가 완성되여 십삼일부터 실시하게되엿다

普專籠球遠征軍 今夜發上海에

一行은洪教授外十二名

오랫동안宿望中이든 우리籠球界의國際進出은 朝鮮籠球界의雄普成專門軍이 그責任이무거운先鋒의役을마터가지고 금十三日밤九時四十分南行列車로이욕고東洋에서는 斯技의先進인中華民國을訪問케되엿다 이에처음으로日新月長하는우리籠球界는 國際舞臺에서그壯圖를시험하게되엿다 學生籠球界를代表하야는이미 一九二八年에延專籠球團이上海遠征을하야 籠球界에 만은所得이잇섯지만籠球로서는이것이 처음盛事이니만치 戰士들을보내는期待와囑望이크고또深長하다아니할수업다

普專軍의壯途를 빗내이는意味에서京城과平壤에서는本社의主催로送別戰을開催하야盛況을이루엇으며京城에서의送別戰을마즈막으로 드디여南中國上海를向하야出發케되엿는데 一行은同校教授洪性夏氏와 코—치金永述氏外 選手十一名으로그멤버—는아래와갓다

▲마네자林東洙 ▲主將宋基宇 ▲選手安台慶 孫彼得 金學洲 金化泳 柳錫淵 金錫岳 閔泳霞 陳百鍊 李麒柱

은 十二日午後四時五分부터李性求 高丙軟兩氏審判으로 開始한바 五十四對三十八로普專快勝(셈四十分間)

前	後	反	【普專】		【全中等】	前	後	反
8	2	1	孫彼得	F	尹承旭	4	4	0
8	0	1	金學洲	F	簡正武	0	6	1
0	6	0	金錫岳	F	曹東煥	12	6	3
				F	申光浩	0	0	0
6	12	0	安台慶	C	金致雲	4	0	0
0	0	0	陳百鍊	C	金容武	0	0	0
2	4	0	宋基宇	G	李文鎬	0	0	1
0	0	0	柳錫淵	G	魏福源	0	0	0
4	0	0	金化泳	G	辛在爀	0	0	0
0	2	0	閔泳霞	G	安承濬	0	2	0
				G	金命壽	0	0	0
28	26	3				20	18	5

【前半】 連日室內코—트에서 셈을行하든兩軍 郊外코—트로進出하니 日氣또차치워서 좀無理한感이 잇섯스나兩軍勇敢히싸왓다 開戰二分에普專安台慶君첫꼴을어드니 中等曹東煥뒤니어 得點한後 普專軍得意의速攻法은 中等의防禦를打破하고 金學洲·孫彼得兩君의 飛躍으로 得點하니 中等의曹君獨單的活躍으로 十分에 10—10同點되다 十一分에安台慶君의連二次『짬푸숏』으로 普專리—드하니 中等또追及하야尹承旭의『니어숏』으로 14—14同點이리하야 中等軍好調로 普專을擊破치나안을가하고 場內는騷然하다 十二分金化泳君의『싸이드숏』으로 得點한니 中等의曹君또 挽回하야 十四分에18—18同點 前半타임업까지에는 普專宋基宇 孫彼得兩君의 猛躍으로 28—20 普專리—드

【後半】 二分에中等安基濬君의『롱숏』的中하야 二點을先得하니 普專軍이로부터本格的으로攻勢에나아가 金錫岳·孫·安三君의正確한投射로 八分까지에38—22로普專리—드 中等軍苦戰을거듭할뿐으로 大勢는普專軍에게기우러지니 八分을남기고兩軍『베스트멤버—』로交隊하면서부터 戰雲더욱猛烈하야普專壓倒的優勢를보이며50—36에타임업되다

◇中等選拔軍 急編成後一次의練習또차업시普專軍을前半에完全히苦戰케한것은 中等籠球界의水準이 專門校에比하야遜色이업다는것을 如實히證明하엿다

普專軍과의 相對決定

全部五回對戰

普成專門籠球團을招聘하는 中國體育協進會에서는 這間普專과의對戰팀을詮衡中이든바 數日前 그決定을보게되여 昨十二日普專籠球部로 다음에諸팀과對戰케되엿다는 報道가잇섯는데 競技는十二月二十三日부터 一月一日까지에 五回를行할豫定이라한다 相對팀은 全部가上海에서 優秀한팀을網羅하얏스며 그中에도 第四五兩日에 二回戰을行할『벅캐니어스』(Buccaneers)軍은 全上海의選手權을保持하고잇는 最强팀이라한다

競技場所는 中華體育協進會籠球室과 米國Y·M·C·A· 運動室兩處에서 번가라行하되모다夜間에行할터이라한다

▲第一日 對 曁南大學或交通大學

▲第二日 對 米國陸戰隊聯合軍

▲第三日 對 滬江大學

▲第四日 對 『벅커니어스』軍

▲第五日 對 『벅커니어스』軍 (第二回戰)

送別戰經過

普專54 (28—20 / 26—18) 38中等

普專遠征軍對中等校選拔軍戰

全日本學生蹴球 早大優勝 京都帝大敗

全日本學生蹴球의 覇權을決定하는 東西優勝校早大對京都帝大의決戰은 十日午後二時부터神宮球場에서 開始한바 結局五對三으로 早大快勝하야 今年度의王座를 占하엿다한다

補精强壯劑

大阪朝日新聞報導轉載

衛生課에서實驗證明한學說

世界的靈藥 淫羊藿엑기스錠

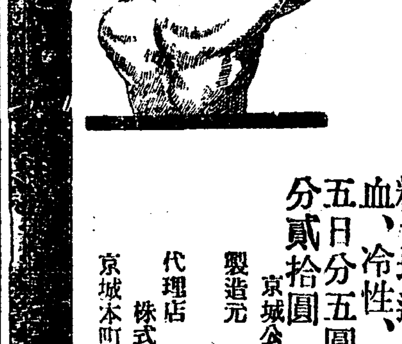

大阪朝日新聞報道(轉載) 衛生課에서實驗證明한學說公開

淫羊藿은 支那一部와 平北에서만野生하는貴重한藥草로古來로부터上流家庭에서貴重히使用하든藥으로特히補精强壯劑로驚異的効能을發揮함은一般醫藥界에서周知하든事實이든바 (最近에白石警察部長自身이淫羊藿엑기스를實驗한바참으로놀낼만한特効잇슴을證明하얏슴으로目下衛生課에서는(모로못도와)家兎에게淫羊藿엑기스를與하야實驗한結果其効力이驚異的으로顯著함을證明함) 補精强壯劑로널리紹介하면實驗한効力의依하야朝鮮人蔘을壓倒할時期가不遠하는리라思함(以上은衛生課에言明

第六回日本藥理學會에서發表한學說

日本醫學大學醫學部教授橋本[illegible]作先生。淫羊藿의强精作用並其効力成分에就하야 古來强精藥으로俗間에서使用하는淫羊藿을醫化學的으로研究한結果精液分泌을促進하는作用이確하고强大함 [illegible]

醫學博士 京城帝大醫學部講師 朴昌薰先生監製

幽玄神秘의 漢方醫術과 現代醫學과의完全한融合에依하야 創製된劃期的興陽强壯劑

[illegible]

房事過度、手淫、早漏、遺精、夢精、男女不感症、性慾減退、腎氣不足、補淫補陽精力增進、性的腎經衰弱、消化不良、貧血、冷性、健忘症、食慾不進、藥價二十五日分五圓、六十日分十圓、百三十日分貳拾圓

製造元 京城公平洞八八 大盛堂藥房 振替京城七八九二 電光一三五六

代理店 京城南大門通 株式會社 新井藥房

京城本町 木村藥所

現代青年諸君! 스피—드時代의男性的新職業? 學生募集 南大門自動車學校 第一實習場(裁判所前) 第二實習場(大漢門前) 市外各地 京城府太平通二丁目三六七番地 振替京二一〇五六

産制要具「ラッキースキン」は防毒要具 安全かる 薄くて丈夫で腐らず 天然のフィンスキンと同様で使用感の少い一歩進んだゴムサックで現代の最も要求する理想品です 全國有名藥店にあり 日本ハナキゴム製造所

추탕은 兄弟酒店 京城府東大門外新設里一二六番地

登錄商標 고무신은거북선 京城東大門外신설고무工社 電話光一一五九

恩給 立替 債券賣買 山口商會 湖南線裡里日之出町 電話三〇番

全北의初等教育 總[동]員으로文盲退治
◇農閑期를最大限利用

【全州】 문맹퇴치(文盲退治)를목표로하는 전북도내 교화운동은 거번하긔휴가를 압두고내무부장(內務部長)으로부터 도내 각초등학교에통첩을 발하야 하긔휴가중 십일이상 교하부락민(校下部落民)들을 집합하야 일상생활에필요한 국어(國語)산술(算術)조선문(朝鮮文)의교수를 실시하야상당한성적을 어덧든바 그후에도김제군(金堤郡)김제、만경、금구、원평、부용、진봉、성덕、(金堤、萬頃、金溝、院坪、芙蓉、進鳳、聖德)각보통학교와 부안군주산보통학교(扶安郡舟山普通學校)에서는 다시이것을 철저히하고자하는의미로 정식인가를 어더가지고 긔한은 일개년간으로하야 일요일과휴일을 리용하야학술강습을 실시하야 오든바금년부터는 하긔휴가를 십일간단축하야가지고 이것을 동긔휴가에부처서 약일개월간 전도내초등학교직원들이 총동원하야 이문맹퇴치운동을 하기로 되얏다고하는데 퍽도유리하게되엿다한다

人•情•美•談
全州新興學校兒童들이 同情「메달」行商
收入金을孤兒院에寄附

【全州】 전주사립신흥고등보통학교(新興高普)학생긔독청년회에서는 오는십팔일부터 약일주일동안 동교년회원 륙십여명이총동원하야 시내 거리거리에서서동정「메달」을판매하야수입금은 당지고아원(孤兒院)에 긔부하기로한다는데일반시민에게만흔원조를 바란다고한다

明年四月에 電氣料減下
府會에서附議

【平壤】 평양부에서는종래전긔료금을 삼월말에 의견예산과가티 부회에서 부의하는터임으로자연히 료금개정은 팔월경으로 연긔되엿스나 명년은 사월일일의 개정긔부터 실시할방침하에서전긔 조례의개정을 십륙일경부터를 소집하여 부의하기로되엿다 그러나전긔료금을 엇더한정도로 감하할가가 문제되여잇스니 수요자가 전부민중에 벗치어 잇는만큼 그결과는 각방면에서 주목중이다 전긔료금수입은 매년 칠분으로 일할까지의 자연증수가잇서 금년는 칠십구만원의 수입이잇섯고 명년도에는 금년보다도팔구만원의 증수가잇서 팔십칠팔만원의 수입이 확실하다고예상되는터이며 일방 전흥과의료금개정에의하여 일즉키로는에 일리가 감하된다고 가정하면구칠만원 후는 칠팔만원은지출이감소되여 결국칠년도를 긔초로한다면 십만원이상의재원이생기여감하를실시한다고한다

大同署에서도 年末特別警戒

【平壤】 평양에서는십일부터 평양시내전폭에서 년말특별경계를 개시하여서보경관으로 철야경계를개시햇다함은긔보와갓거니와대동서(大同署)에서도십오일부터긔관내일대에특별경계망을늘이게되엿다한다

婦人節米貯蓄契 日掛貯金會隆盛
信川北部面에서

【信川】 신천군 북부면 석당리(信川郡北部面石塘里)에서는부인네들끼리 부인절미저축계(婦人節米貯蓄契)를 작년십일월에조직하고 매일 밥지을쌀에마다 쌀한술씩모흐를 거두어모은돈이 벌서 일백삼십여원이나 되엿다는바 현재회원은 사십륙인이며 또한남자들은 일괘저금회(日掛貯金會)를 조직하야 회원이 칠백오십원이나 된다는바 두회를 축지휘하며 감독하는이는 현신천금융조합 석당지소부리사(現信川金融組合 石塘支所副理事)로잇는 홍보식(洪普植)씨인데 일반회원은 동씨의성의를감사한다고한다

孤兒院寄附金問題 前院長畢竟被訴
橫領罪로寄附者가提訴

【元山】 원산고아원(元山孤兒院)에긔부한 웅긔(雄基)정희경(鄭熙慶)녀사의 긔부금을바든 전원산고아원장조종구(趙鍾九)씨와고아원과의 삼각적알륵은 긔부이래 장시일을두고결말을짓지못한사실은 당시 보도한바와갓거니와 그후 오래인시일을지낸 지금에와서는 긔부자정씨로부터 전긔 조씨에게대하야 횡령죄로 긔부자 관할경찰서에 고소를 제긔하엿다는데 숙시숙비가여하히 전개될지를일반은주목중이라한다

龜城造岳洞서 自動車轉覆
一名은死亡二名은重傷

【新義州】 구성군관서면조악동(龜城郡舘西面造岳洞)흥진마(興津馬)소유자동차평북삼백사십오호를 지난십일 오후륙시경운전수 계삼순(桂三淳)이가 운전하야 선천으로부터 조악동으로향하는 도주천마면(天摩面) 안의선 이등도로카부에서 압흐로오든 통행인을피하려고 하다가실수되여 그만 오십여척이나되는 절벽에떠러저서 비명의승객중 구성군관서면 조악동에사는 강치화(姜致華)(三○)는 참사하엿고 남어지 세사람은중상을입엇다고 한다

鎭興支局主催의 馬場座談延期

【鎭興】 본보진흥지국(本報鎭興支局)에서 지방발전문제를 주심한 지방유지좌담회를 제일회로 진흥(鎭興)에서 개최하야실석적 수확이 적지안엇다함은 긔보한바어니와 진흥지국관내마장(馬場)을 주심하고 동리한청신아래에 좌담회를 개최코저하엿스나 지국장최병기(崔秉岐)군의신병관게도 잇스려니와더욱녀말년초임으로 부득이 명년일월중으로 연긔하게되얏다고한다

海州東雲面에 出現햇든強盜
載寧署에서逮捕

【海州】 긔보=지난달이십칠일밤해주군동운면삼정리(東雲面三井里)에서 연초상을하는리선여(李善汝)(三五)의집에 식도를가진강도두명이 낫타나 현금구원과 상품수원엇치를 강탈도주한일이 잇슨후 해주경찰서출비

雇主에不滿품고 流浪하는두少女
이것도孤兒의설음

【鳥致院】 십일 오후 륙시경에 조치원에는 나이십사세가량되여보이는 처녀두사람이 거리를헤매고잇섯다 당지 경찰서에서 조사한바에의하면 그들은충북청주군남일면(淸州郡南一面)대머리에 사는 한진사(韓進士)의 고용녀 리순례(李順禮)(一五)과 가든동리 한참봉(韓參奉)의 고용녀 하재례(河再禮)(一四)는 어려서 부모를일코 친긔와가치 남의집고용사리를 해오든중 주인들의학대가 자심하야 두소녀가 상의하고 무단출가한것이라는데조치원경찰서에서는박금 그들의본적지로 조회중이며 두소녀는 박금복처에 호송중이라고한다

有情 【61】
春園 作　熊超 畫

「아니오」
하고 나는 놀랏다。
「그럼 이것들이 어델 갓서요? 난 정임이허구 데에서 잘줄만 알앗는데」
하고 부인은 무슨 불길한것이나 본드시 몸을 썬다。 히스테리가 닐어난것이엇다。
나는 입맛을 다시엇다。 분명히 이 두 녀자가 시베리아를 향하고 떠낫고나、하엿다。
그날은 그 이튼날도 소식이 업시 지낫다。 최석부인은 딸아 일허버리고 미친드시 울고 애통하다가 머리를 쌔매고 누어버리고 말앗다。
정임이와 순임이가 업서진지 사흘만에 아침우편에 편지한장을 바닷다。 그 봉투는 봉천야마도 호텔스것이엇다。 그 속에는편지 두장이 들어잇섯다。 한장은—
「선생님。 저는 아버지를 위하야 정임을 위하야 정임과 가티 집을 떠낫습니다。 어머님이 슬퍼하실줄 은알지마는저의들이 다행히 아버지를차자서 모시고오면 어머니께서도 깃버하실것을 밋습니다。 저의들이 가지아니하고는 아버지는 살아서 돌아오실것갓지 아니합니다。 아버지를 이처럼 불행하시게한 죄는 절반은 어머니께 잇고 절반은 제게 잇습니다。 저는 아버지 일을 생각하면 가슴이 미어지고 니가 갈립니다。 저는 아모리해서라도 아버지를 차자내어야겟습니다。
저는 정임을 무한히 동정합니다。 저는 어려서 정임을 미워하고 아버지를 미워하엿지마는 지금은 아버지의 마음과 정임의 마음을알아볼만치 자랏습니다。
선생님! 저희들은 듥이손을 잡고 어듸를 가서든지아버지를 차자내겟습니다。 하나님의 사자가 나케는 구름이되고 밤에는 별이되어서 반드시 저희들의 압길을 인도할줄 밋습니다。
선생님 저희 어린것들의뜻을 불상히 녀기시서 돈천원만 전보로 보내주시기를바람니다。
만일 만주리로 가는、질이 막히지면 몽고로 자동차로라도 가려고 합니다。 아버지 편지에 적힌 F역의 R씨를 찻고 그리고 바이칼호반의 바이칼리스코예를 차차、이 모양으로 차즈면 반다시 아버지를 차자내고야 말것을 밋습니다。
「선생님 돈 천원만 봉천 야마도호텔 최순임 이름으로 부처주세요。 그리고 어머니헌테는 아직 말슴 말아주세요」
『선생님。이러케 걱정하시게 해서 미안합니다。 용서하세요。 순임 상서」
이러케 써잇다。
또 한장에는、
『선생님。저는。 마츰내 돌아오지못할 길을 떠나나이다。 어듸든지 최선생님을 뵈옵는곳에서 이 몸을 무더버리랴하나이다。 지금 또 몸에 열이오나 나는 모양이오 혈담도보이는 아모리 최선생을 차즐때까지는 이목숨을 부지하려하오며 최선생을 뵈옵고 제가 진 은혜를 감사하는 한말슴만 살오면고대 죽사와도 여한이업슬까하나이다。
『순임 언니가 제게 주시는 사랑과동정은 오직 눈물과감격밧게 더 표할 말슴이 업나이다。 순임 언니가 저를보호하여주니 저는 마음이 든든하여이다……남정임상서』
이라고 하엿다。
편지를 보아야 별로 놀랄것은 업섯다。 다만 말괄량이로만 알엇던 순임의 속에어느 새에 그러한 감정이 발달하엿다 하는 것을 놀랄뿐이엇다。
그러나 걱정은 이것이다。 순임이나 정임이나 다 내가 감독해야 할 처지에 잇거든 그들이 만리 긴 려행을떠난다고 하니 감독자인 내래도를 엇더케할가 하는것이다。
나는 편지를 받는길로 우선 돈 천원을 은행에 가서 차자다 노핫다。 암만해도 내가 서울에가만히 안저서 두 아이에게 돈만 부처주는것이 인정에 어그려지는것 가타서 나는여러가지로 주선을 하여서 려행의 량해를 어더가지고 봉천을 향하야 떠낫다

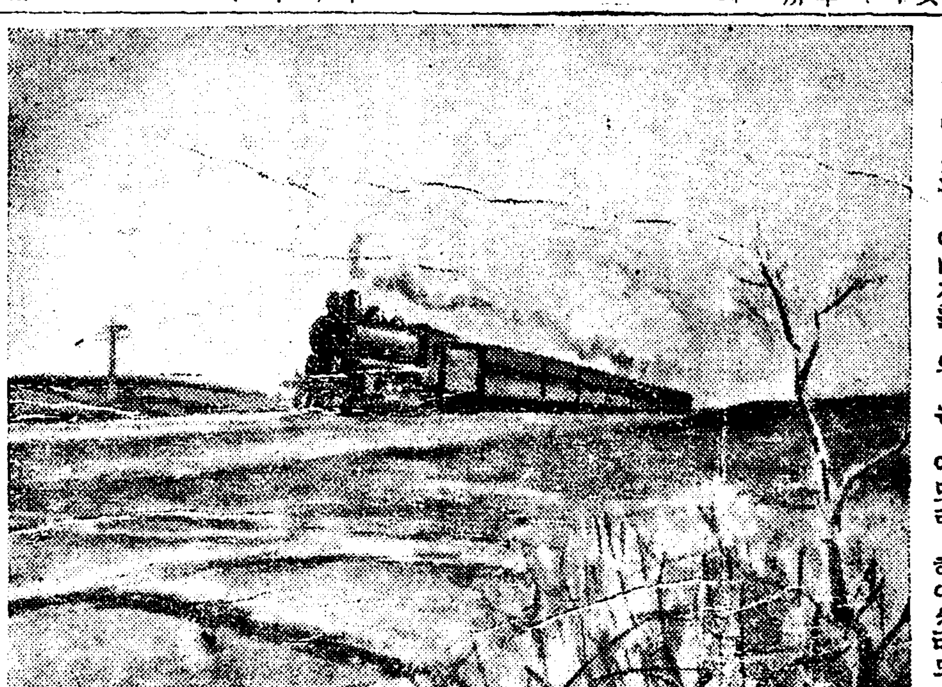

香氣의泡
柔滑한泡
살결은고와진다
パームオイル製
一個十錢

地球票石油
白頭山票揮發油
金剛山票石油
三角山票石油
アテカガソリン
モビールオイル
マシン油
發動機油一切
鮮滿一手販賣元
京城亞細亞石油會社

流行歌
孤寂
不死鳥
獨唱 李蘭影孃
(一五八七)
오케-레코-드

十二月十三日낫부터
特別大名畫上映
每日二回낫一時밤七時半分映
料金階上十五錢階下十錢均一
佛폰社超特作品
愛國秘史 謎의人造人間 全八卷
사루두•떼ー란氏力演
불홍부터痛快하다愛國의精神은언제나떠날수업는國民의本意를보고드르시라?
松竹키네마社超特作品
代亂鬪映畫 忠治와三代太郎 全八卷
阪東好太郎 飯塚敏子大力演 堀正夫
歷史的으로드러낫다난이야기는豪俠한壯快의一大哀史며우리로써感激의一大亂鬪劇이올시다松竹이자랑하든아한篇지을엇안볼수잇슬가一大巨篇?
喜活劇 貧乏長者 全七卷
달맛치푸로作品
리차드달맛치氏主演
어쩌든지여러분게만흔애호를밧는君이올시다오래간만의다시금우슴을도울고커낫다남아다興味
百%의映畫
鐘路四丁目
電光一七五
第一劇場

有名한 醫學博士 森田資孝先生推奬
頭痛이아니라도머리가무겁고흐릿흐릿할때나
過度한讀書로睡眠이不足할때나
술을過飮하야그翌日氣分이
조치못할때나
이노ー신한봉만잡수시면
神出奇妙하게도나슬뿐만아니라
平時에服用하신대도
머리가아주明快해집니다
이藥은全國賣藥商店에잇습니다
各處漢藥房에도무러보십시오
머리가몹시압흘때……노ー신
골치가갈러지는것가치쑤실때……노ー신
간간히변두머리를알을때……노ー신
ノーシン
노ー신

定價	
四包入	二十錢
七包入	三十錢
十三包入	五十錢
二十八包入	一圓

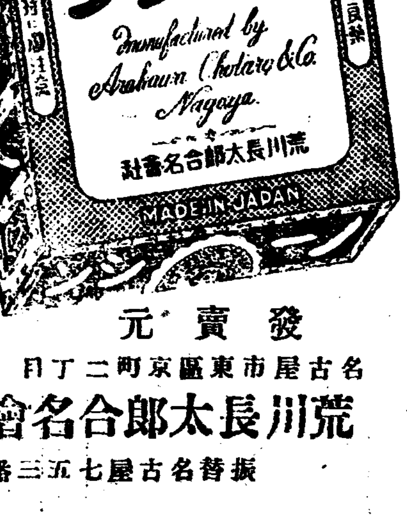

이商標에注意하시압
發賣元
名古屋市東區京町二丁目
荒川長太郎合名會社
振替名古屋七五三番

都賣散賣
鑛山用藥品
工業藥料品
衛生材料
醫療器械
處方調劑
醫療藥品
有名賣藥
京城府鍾路四丁目(電車交叉点)
山崎仁壽堂
電話光化門二五六番
振替京城八。八番

資本金壹千萬圓
各種信託
低利擔保貸付
朝鮮信託
朝鮮京城
(營業案內贈呈)

金(금)鶴(학)香(향)油(유)
化粧中에第一簡單하게얼골의缺點을補足하는것은머리니그것은女子의가진魅力이오또그로因하야美를聯想케하는것임니다

本舖 株式會社野村商店
Dec.HO-1

十一月中 金融과商況

朝鮮銀行調査

▲米=米統法의効果期待와作米減底 秋收繁忙에依한新穀出廻薄等으로强調裡에 上旬을通하얏스나 朝鮮米第二回收穫豫想이一千八百十一萬石으로發表되어(第一回보다 百七十七萬石增)米年實收보다 百七十七萬石增)米價에對하야 飼料米인가方政府에서何等의對策을講하리라는期待로高値商狀을呈하얏스나 그런데正租三百萬石買上說은 三百萬石貯藏獎勵로變하고 移出統制에依한百七萬石買上說도 影響이적다고보아 産地賣急氣配어오 目前出廻殺到低落豫想으로買控氣가잇서 中旬에入하야 政策買와現實賣의商狀을持續하야十一月日本 二個豫想六千五百九十六萬石으로發表되엇고(第一回보다 二十七萬石增)前年實收보다五百五十七萬石增)近五個年平均보다五百二十萬石增)今月一日現在米九百萬七千石으로所謂理想持越의五百萬石의倍加狀態임으로政府買上及正租貯藏은 鎭靜되나 依然對策效果薄弱想과換金急으로 産地賣物이만어一時는壓船不足에依하야 積出地滯米山積이나買付치안코 株式低로 正租三百萬石貯藏說에 希望을가지고倉入이만코 滯米는一應整理되엇스나 其後買上着手가느저서 悲觀의濃厚케되고 低値出現는 업스리라하야지만日本의牽制에依하야 本米는 甚瀞價格이잇서上下共히不動이오 朝鮮米도이에牽制되엇지만 對策에無力하야日本에比하야過下氣味로越月하얏다

市勢 上旬 中旬 下旬

三等仲檢 [illegible]

▲粟=月初부터 米價의對策期待에伴하야 粟도價高와相俟하야 高値豊期待하고 買付旺盛이엇스나 中旬부터는 米價低로 實行이不良하야 所持側賣惜으로 産地入荷가러와거닉지는안엇스나 活氣업시低値保合으로越月하얏다

市勢 上旬 中旬 下旬

鐵嶺 [illegible]

昌圖 [illegible]

▲大豆=檢査依然嚴重임과天候不良으로 出穀不振이오 日本各地는 朝鮮豆商際의로 商高觀되엇지만 需用의買望으로 保合하고 上旬以降은 檢査幾分緩和되어 出穀이 겨우增加되고 日本의需用充買도 一巡이오 滿洲大豆도 出廻增加에伴하야 漸次軟調이고 一方期米株式低等의環境으로利高感에依한 需賣가濃厚케되어 目前季節的必需品인 東京賞原料大豆와 醸造期買需를 앞두고도朝鮮豆는 極度의先低期待로되어 需要喚起가업고 中旬一圈下旬도 八、九十錢의急落을보기에至하야 混沌裡에越月하얏다

市勢 上旬 中旬 下旬

龍山 [illegible]

遼長 [illegible]

▲小麥=米麥의東洋向投賣에도 動치안코製粉業者의買氣는 季로新高商狀이엇스나 이미出廻一巡의狀態이다

市勢 上旬 中旬 下旬

京義沿線 [illegible]

▲綿絲布=入荷가잇고實行도 잇스나 在荷는前月에比하야減少模樣이오 中旬印度方面에一時多量의 綿布賣行이잇섯스나 大勢를 動키에는至치못하고市況閑散이오 當地末農業家의實需期待는無한工 實行不振이며米價低暗氣氛滯等으로 急速軟調하고 漸低하야當月을終하얏다

▲砂糖=需要期로實行이良好하고入荷도 相當多數이나共販組合解散의 影響이잇서伸悩이다가保合越月하얏다

市勢 上旬 中旬 下旬

三 A [illegible]

屑 [illegible]

▲金融=米穀資金을비롯하야 一般商業資金의需要가順調로 增資가一段出盡한狀態이나마活氣업시緩漫을持續하야越月하얏다

市勢 上旬 中旬 下旬

第一號 [illegible]

第二號 [illegible]

府內組合銀行月末帳面末은預金總額一一○、三九八千圓으로前月末에比하야預金五百七十一萬六千圓增加 貸出五百四十五萬七千圓增加이다

京城正租時勢 市中五錢臺崩壞

公稱時勢는依然五錢保持發表

米價趨向混沌關係?

期米低價를伴하야 朝鮮內各地正米時勢가거의 一齊히下勢를示한것은 昨報한바어니와이외가티 正米時勢가떠러짐을 不拘하고 京城仁川의 正租時勢 (各穀商組合에서 發表하는것임으로公稱時勢)는 매우强硬하야그中改良種는五錢(一斤)을頑强히保持하여오고 十三日아침에도 仁川은五毛低인 五錢一厘이나京城은도리여五毛高인五錢五毛로發表되엇다 그러나 京城市中에서 實際에賣買되는時勢는 아래와가티改良種이 五錢臺가깨어지고 五錢以內의갑으로되엇다

▲改良種上品 四錢八九厘 ▲同中品 四錢七厘 ▲同下品 四錢五六厘

以上과가티 公稱時勢와 市中實際時勢가 相反되는것은米價大勢가 混沌狀態에잇슴을말하는것이아닌가하는 觀測이잇다

粟時勢도低落

別項과 가튼 米價의軟勢를伴하야 京城內의粟時勢도 弱하게되야 十三日鐵嶺粟上品時勢(百斤)는 五圓二十錢으로 이것을 二三日前의時勢에比하면 二十錢가량이 떠러젓다고한다

朝鮮米買上에 各地應募還至

九十九萬三千餘石

八年度朝鮮米第一次買上은十二日保證金을 接受하고 十三日入札이안다는데 保證金은釜山을웨이고 九十九萬三千圓에達한바이것은 玄米와正租合計의計算인데 大體의內容을보면玄米는三分一强이될모양이며保證金의各地別은아래와갓다

▲木浦 一三九、○○○ ▲群山 五一三、○○○ ▲仁川 一九六、○○○ ▲鎭南浦 四五、○○○ ▲計 九九三、○○○

米倉在庫激增

卅六萬八千餘石

米倉會社의 十一月現在在庫量은 三十六萬八千七百九十一石으로 前年同期보다二十一萬二千七百二十九石의增加이다(以下單位石)

▲釜山二六、三三四 ▲木浦三○、九二七 ▲群山一○二、七一○ ▲仁川一○六、九一七 ▲鎭南浦一○一、九○三

米價最低價格 二十三圓程度

農林省의目標點

【商通東京電話】 米穀統制法의公定價格은 十一月一日 同法을實施하는同時에 暫定的으로 決定하엿든바 八年度의米穀生産費調査가 完了하얏슴으로 이에基하야 本格的으로公定價格을 決定케되야 十六日午後二時부터 米穀統制委員會를 열고 討議키로되엇다 이本格的公定價格中 最高價格은 過外가티 暫定의境遇와가티 最低價格으로 統制法施行에依한 最初의生産費가 基礎가될것임으로어떠케 決定될는지 매우興味를가지고본다 最低價格의決定은 生産費와 物價參酌價의 低位一割乃至二割의 差額을 對照하야 決定키로 되엇는데 暫定價格決定의 境遇는 物價參酌限度의 最高限度 卽物價參酌價의 低位一割을 取하고 二十二圓七十錢 으로 決定하엿다니라서 本格的最低價格은모든情勢로보아 적어도 暫定價格以上으로 할것이 豫想되여이點에잇서 八年度生産費가重要視된다 今年의 生産費는昨年보다 調査項目도 加하야肥料其他의 賦費等原因으로 因하야高價로될은 當然하나 昨年二十圓八十六錢이 엇든것이 今年과가튼 豐作의여에急激히二十三圓程度로올넌것

日本各市場 大納會와 明年初立會

【商通大阪電話】 日本全國各市場의大納會日은 昨報하엿거니와 다시이에對한詳細와大納會의日字는 아래와갓다

	當限納會	受渡	新納會
東株長期	22日前場	26日	28日前場
短期			28日同
實物			29日同
國債長期			28日同
實物			29日同
大株長期	22日後場	26日	28日同
短期			28日同
實物			28日同
國債長期			28日同
實物			28日同
東京期米	19日前場	20日	27日前場
大阪同	20日同	21日	26日同
神戶同	20日同	21日	26日同
名古屋同	19日同	20日	26日同
東京綿絲	18日同	22日	28日同
大阪同	18日同	22日	28日同
名古屋同	20日同	22日	28日同
大阪綿花	20日同	22日	28日同
東京人絹	20日同	22日	28日同
大阪人絹	20日同	22日	28日同
福井同	20日同	23日	28日同
橫濱生絲	22日同	27日	29日同
神戶同	22日同	27日	29日同
東京砂糖	20日同	21日	27日後場
大阪同	22日同	26日	23日前場
深川正米			28日
神田川同			29日
大阪中買同			26日
大阪通領堀正米			29日
兵庫同			27日
神戶豆粕			29日

그리고 明年新春初立會는 橫濱神戶生絲간一月六日로 其他는모두一月四日이다

輸入酒類配定量을 一般商品에도適用

米大統領命令으로法案起草

◇現在關稅의變更

【聯合뉴욕十一日發】 지난오프•콘머스紙워싱톤 特派員의 報道에依하면「루즈벨트」大統領은 互惠主義에基하야各國과 新通商條約을締結하기위하야 關稅問題에關하야廣汎한權限을 附與하기를關係政府當局으로부터議會에要請할意向으로이미大統領의命令을바더 이에必要한法律案의起草를 完了하얏다한다 禁酒法撤廢에伴한 海外에서의「알콜」類輸入에關하야 이것을輸出하는 各國의米國品을輸入하는配定에應하야「숀라이당」에依하야 關稅率을增減하는權限을 大統領에게附與할一種의伸縮關稅法으로 米國政府는 萬一右法案이 議會의承認을得하면 單純히「알콜」類만에適用할에그치지안코 實際上 모든輸入品에適用하야外國과의 通商條約締結에際하야 이것을基調로하야 交涉을進하라하는듯하다 萬一議會가 右法案을 可決하면大統領은 外國과의通商條約의內容如何에依하야 關稅率을決定할權限을賦與할터이다 現在關稅率의變更은 議會의承認을必要로할에比하야 今後는單純히上院에對하야 條約의批准만을求하면 足하게된다

對日品競爭 關稅方策考慮

佛國商相이言明

【聯合파리十二日發】 佛國下院關稅委員會에서 에—니아크商相은一議員의日本品競爭에基한質問에對하야 아래와가치言明하엿다

此種威脅에處키爲하야關稅方策을考慮할豫定이다 그러고右關稅委員會는英國輸入品에對한一割五分附加稅廢止에關한英國側要求에對하야 密議를繼續하엿는데右附加稅는廢止함에意見이一致되고不遠이에伴할必要의自衛手段을決定하는同時에 廢止聲明이잇슬터이라고한다

米日爲替續落

【聯合뉴욕十二日發】 十二日의 米日爲替는 前日보다 三十一仙低인 三十弗五十六仙으로되엇다

▲東京市場(十三日)

對米 賣 三十弗八分三 買 三十弗四分三

對英 賣 一志二片八分三 買 一志二片十六分九

▲大阪市場

對米 賣 三十弗八分三 買 三十弗四分一

對英 賣 一志二片八分三 買 一志二片十六分七

朝取의新規株

上場은新年度

朝鮮取引所의 新規上場株의認可申請에對하야 總督府當局은 十二調査를完了하고 經濟의關係를 審議하야 今月以內에 朝取當局을經營하야 減明케하고 취하밧에 잇섯는데 中旬以외 歸계는調整하고決定은 五日後로될模樣이며年內에認可가잇섯도 新年度부터上場케되리라한다

上旬鐵道荷動

十二月上旬中의 鐵道局線主要貨物發送噸數는 米五萬六千三百四十六噸 石炭二萬三千二十三噸 鑛石黑鉛一萬一千三百十一噸 局用品三萬四千百噸 其他二十一萬一千六百五噸으로前年同旬에比하야 一萬五千七百二十八噸의增加로大體順調이다

殖銀米資 千百萬圓

今月十日現在

殖銀十日現在 米資融資額은一千百五萬圓으로 前年同日에比하야 二百二十七萬圓增額이엇는데 그中 荷爲替資金은七百萬圓으로 前年同日보다 五十萬圓의增加로 倉庫資金은아래와갓다 (以下單位千圓)

▲農倉 九九五 ▲米倉 一、三八七 ▲野積其他 一、六六八 ▲合計 四、○五○

그러고 前年同日에比하야百七十七萬圓의增額이다

中國改正의 輸入新關稅率

十六日에引上實施

【電通上海十三日發】 中國新聞報道에依하면 國民政府財政部는 明年一月一日부터實施할米、小麥、麥粉의輸入稅率改正을이여 十四日에公布하고十六日實施키로決定하엿는데 新關稅稅率은 아래와갓다

▲米 一피쿨에對하야新單位一 (從來無稅)

▲小麥 一피쿨에對하야新單位○、三 (同上)

▲麥粉 一피쿨에對하야新單位○、七五 (從來○、二五)

과中小炭坑側에 利害對立하야意見이容易히歸一치 안음으로正式折衝開始遲延의 狀態로되야잇스나 前年撫順炭의 制限率을너무强化한外닭에 繁忙期에直面한 大阪方面의 大工場側에 品薄되여 非常한困難을感한事例도 잇슴으로九年度의日本內地移入數量協定에關하야는 滿鐵側은 相當强硬한態度로 나아갈것을豫想한다

撫順炭移入協定

滿鐵强硬態度

【聯合大連十一日發】 日滿經濟統制의 重要部門의하나로서滿鐵及日本內地 當業者間에紛議가생길可能性이만흔 撫順炭의日本內地 九年度의移入數量協定問題는이미 決定의時期에 到達하야滿鐵側十河理事의改組問題에依한 上京未定의 狀態及日本側大手側

移出入의港別貿易

十一月中狀況

【總督府調査】 十一月中의移出入貿易額은旣報한바로 이에對한 移出入의港別은아래와갓다 (以下單位千圓)

	移出	移入
仁川	[illegible]	[illegible]
京城	[illegible]	[illegible]
群山	[illegible]	[illegible]
元山	[illegible]	[illegible]
城津	[illegible]	[illegible]
淸津	[illegible]	[illegible]
雄基	[illegible]	[illegible]
釜山	[illegible]	[illegible]
木浦	[illegible]	[illegible]
大邱	[illegible]	[illegible]
新義州	[illegible]	[illegible]
龍岩浦	[illegible]	[illegible]
鎭南浦	[illegible]	[illegible]
平壤	[illegible]	[illegible]
其他	[illegible]	[illegible]
合計	[illegible]	[illegible]

朝鮮農會總會

一月十七日開催

朝鮮農會에서는 明年一月十七日午前十時부터京城호텔에서定期總會를열고 前年度決算報告 新年度豫算承認과 粟、麥多收穫作會入賞者表彰을할터이라고한다

今日財界 (十二日)

米 (單位錢) 今後止 比前日

仁川期米 [illegible]

大阪期米 [illegible]

㊂三等米 [illegible]

正租(仁川)改良 [illegible]

株式 (單位十錢)

朝新 —

東新 —

大新 —

商品 (各商品單位十錢) 今後止 比前日

大阪綿絲 [illegible]

大阪人絹 [illegible]

金價

日銀(一瓦) 二圓六五錢

朝銀(一瓦) 二圓六三錢

鐘路(一匁) 十圓三○錢

本町(一匁) 十圓三○錢

米國産金價

株式形勢惡化

商況(十三日)

前場波瀾 △東新百七十八圓五十錢에 五十錢高寄後九十圓三十錢에까지 올낫스나七十二十錢에까지 反落大引△大新百三十六圓十錢에 暴落되고三圓九十錢高寄後 十錢大引△日産百十八圓五十錢에七十錢大引△朝新三十三圓八十錢에 十錢高寄後七、八十圓으로七十錢大引

後場暴落 後場은▲東新百七十五圓에二圓二十錢低▲大新百三十二圓丁에一圓九十錢低▲日産百十六圓丁에一圓五十錢低▲朝新三十三圓六十錢에 十錢低로一齊不歸寄付이엇다

東新高價不續 大新反落步調

一時市場人氣의 中心이되엇던大新도主力側松井의 賣拔로氣가죽어 反落途程에入하야今前場은드되어 百三十三圓臺로물러안젓고 東新은梶原前勸銀總裁의東株理事長受諾의 好感에因한인지 昨後場東京이百七十九圓九十錢에까지 올낫섯고今前場은 當地도百七十九圓三十錢에强調이엇스나 引際는七圓臺로잇그러지고말엇스며 日産도不勞商狀을呈하얏다 이波瀾이擴大될지또는 小幅保合의無市勢에歸할지注目되엇다

市勢苦悶頭重

큰豫算이成立된明年度는 인플레의本舞臺이리라는 根本的强氣가潛在해잇고 金融界의情勢

도越年後는크게緩漫하리라는豫想下에 大勢業職人氣가업지안으나 이根本的强氣로써目前의市勢에臨키는조심되며 躊躇되

株界六感

×

彙者의東新百六十四圓八十錢을底로하드래도 伸力이乏하니第二底를形成하고저 다시떠러지리라는 觀測도不無한모양

×

元來金融市勢란 緩漫하고急進的이아닌만큼歲末에迫到한市勢를積極的으로奔騰식힐힘이업스리라는것이大體論

×

實株壓迫、環境不汚等과相俟하야 昨年가튼群衆買를喚起식히기는힘들모양이오 좀더內外形勢의好轉이나 新規剩餘의出現이必要할듯

는外닭에 昨年과가튼活躍이업시 東新과如함도百八十圓을버기고저애를쓰면서도 展望에눌너頭重인것치못하고 市勢의苦悶性인모양이다

東京國債市場

△甲五分利 不申

△一回四分利 不申

△二回四分利 不申

△佛貨四分利 一八○、五○

米期一息崩落

前場保合 昨後場阪地二十三圓二十八錢止와 共히二十圓七十九錢에 場을止한當市場은 今朝에入하야阪地初付二十三圓三十八錢인 十丁突高를據하고도 昨後場에旣히先驅的高價를示한後인만큼 二十圓八十錢이做히一丁高로 場을始한後八十三錢이엇고 七十九錢四本同價가잇섯스며 阪止三十七錢과共히七十七錢에 止場하얏나다

後場低移 後場은 二十圓七十四錢에 三丁低로始場後二圓七十錢에 떠러지고 三節七十一錢으로 別欄가티止場하다

中途去何之? 商勢又復彷徨

米價의低高下를 防止하는米穀統制法이 實行되는今日의市勢로서實로意外의 暴落을告함에至하엿다 此에는賣方도警戒할 段이아니라안할수업스로 米買上과內政會議의結果를期待하는 買方의潜勢力도 업지아니함으로年末掉尾一振의高價를 豫期할수도잇스나그러나 檢査의嚴重으로 日本의移出은依然 不振하고政府期對의 失望的投物이現出할 지를보면이느程度의 反動이잇다할지라도 結局은今回以上의低落을見할것도가튼즉으로 戻價를待하야 賣方針을樹하는것이참 아리良策이아닐가한商談이多하다

年末一高可期

整理의關係로

各地의市勢는 商米統制法이實施됨에도不拘하고 實米의威壓으로漸落趨勢로 客月中最高價에서百七十餘丁의 低落을告한바되엿다 勿論實米의 情勢를度外觀할수도업거니와 統制의

米豆餘話

一度瓦落す前市勢는 氣迷低動은이엇스나彷徨不能의狀態를모할形勢

◇

앞으로米買上과內政會議는어떠한結果를招來할지兩方共히注目할時期

◇

그런데暴落後의反撥力이遲鈍함을보면아즉도 低價의未練이남아잇는모양

◇

相場의그自體로보면 此에서어느程度까지의反撥이잇다할지라도다시 低落市勢가잇슬것을可期

◇

그러나此年內의低入을 旣히演出하엿다할수잇슴으로 買妙味도不無

◇

買進한다할지라도 그다지큰期待는할수업슬것가튼즉잘아리休養하는것도可할듯

各地正米

京城不變 當用側은 依然히買氣沮喪되엇스나 産地安定과期米頑强에伴하야 不變인㊂三等二十圓十錢 四等十九圓八十錢

仁川下支 連日續落의正米는率勢米價의最低價格을顯著히下廻키에 至하얏슴으로値崩하는貨物이업고 特히檢査峻嚴으로 大體賣物이되어잇슴으로下支氣味로 ㊂三等二十圓十錢 四等十九圓八十錢

釜山急進 出廻五千叺 期米高와 日本入電의引合模樣으로買氣刺戟하야 開尾側當用의買進으로過下關係도잇서 人氣急進되어 ㊂三等二十圓六十錢 四等二十圓二十五錢內外에 四千六十七叺取引이잇고二十錢高

大邱一息 昨瓦落의 正米에는各地의引合이잇고 地場의値頃買物도散見되어 一服을呈하야 ㊂三等二十圓丁 四等十九圓六十錢으로分不變

群山反撥 出廻十五輛 期米의引締模樣을보고 買躊躇하던消費側도狼狽的으로買付함과가타서 朝來各方面의入注이엇고地場 仲買의買進으로反撥되어唱은㊂三等二十圓四十錢 四等二十圓十八錢으로二十錢高

木浦下澁 環境頑强에다가賣急一巡의모양으로賣物薄이오約定品의受渡가잇는데 低價賣는自重하고弱保合으로下澁인 ㊂三等二十圓九十錢 四等二十圓六十錢

南浦保合 賣行이依然不涉이나値頃觀으로一般이突込치안어保合이 ㉠三等二十圓四十八錢 四等二十圓二十錢

土金 石金 純金 高價買入 金 京城南大門通一丁目 (小廣橋側) 合資會社 大陸商會 電光五二八番